

Gemeinde Schwanstetten  
Gemarkung Schwand b. Nbg.

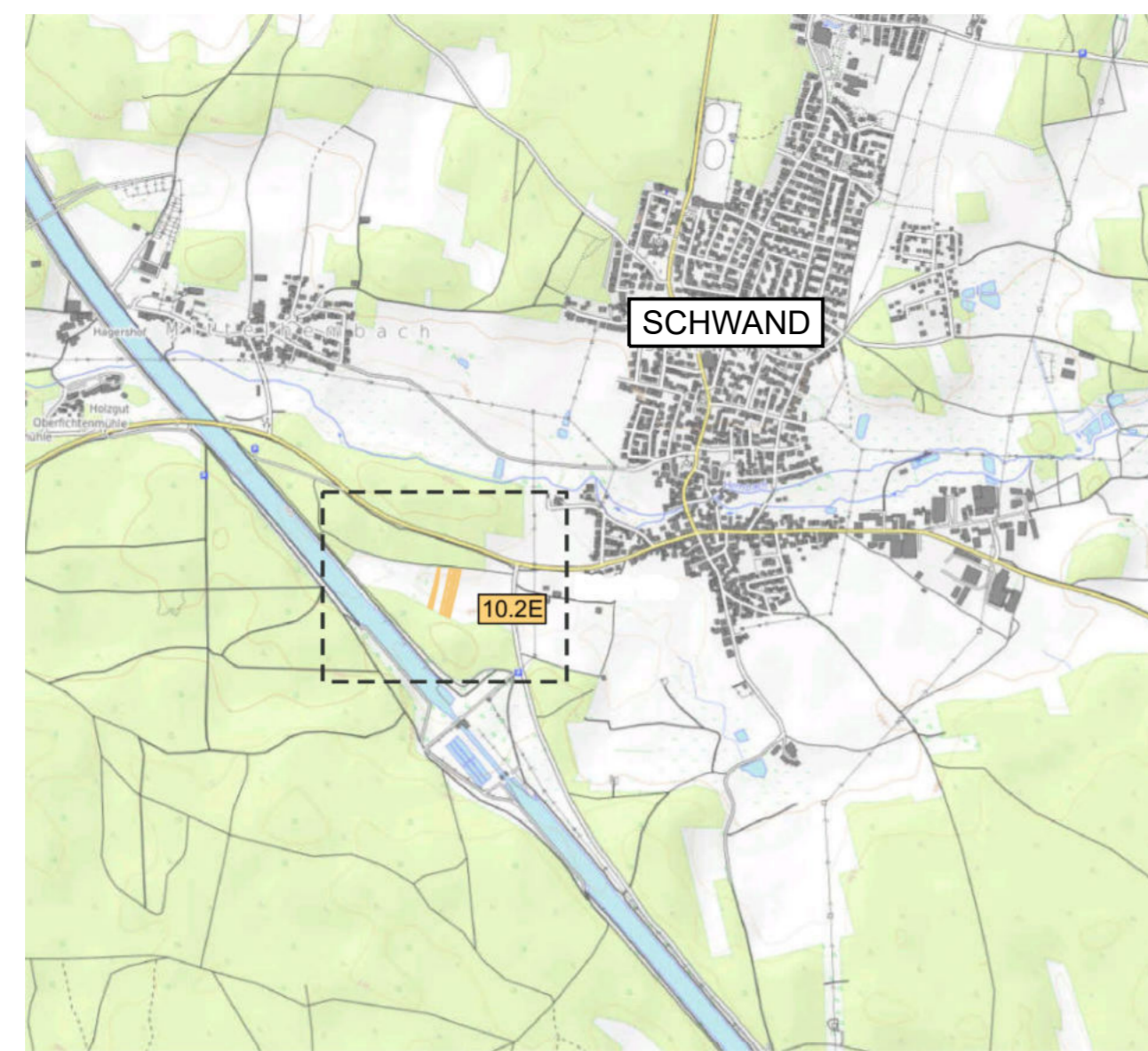

Gemeinde Nürnberg  
Gemarkung Brunn

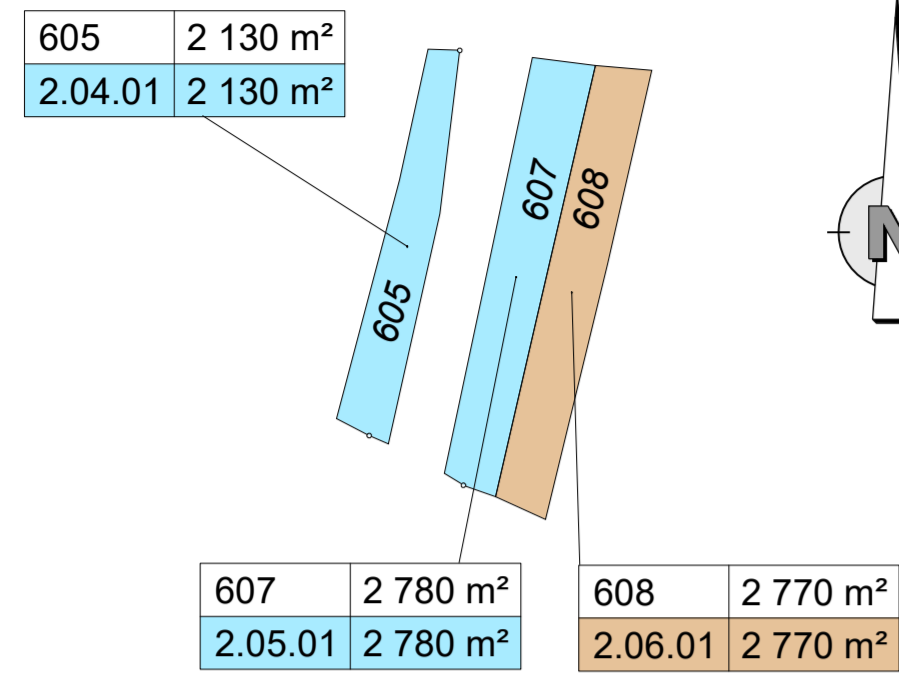
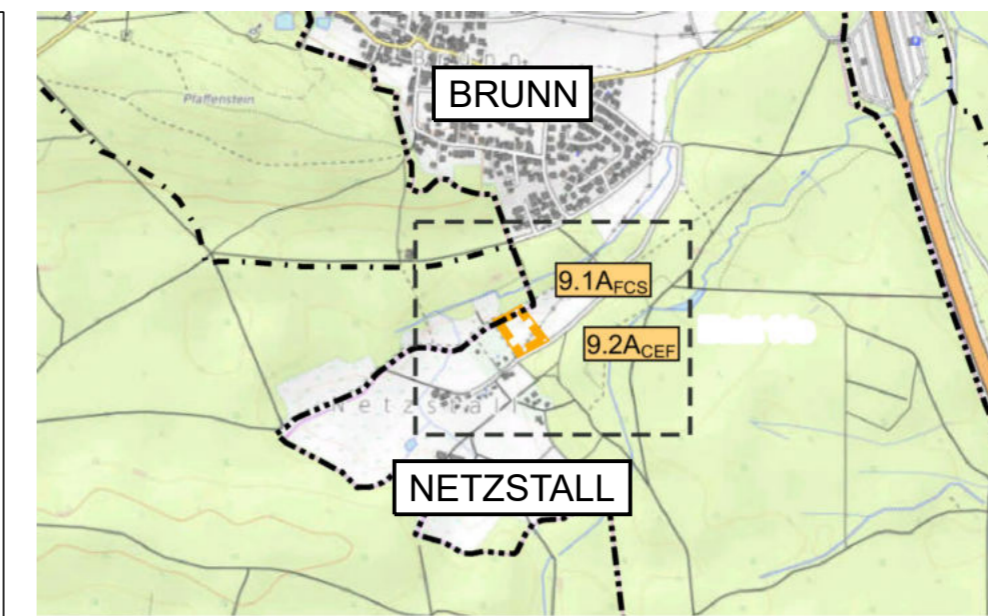
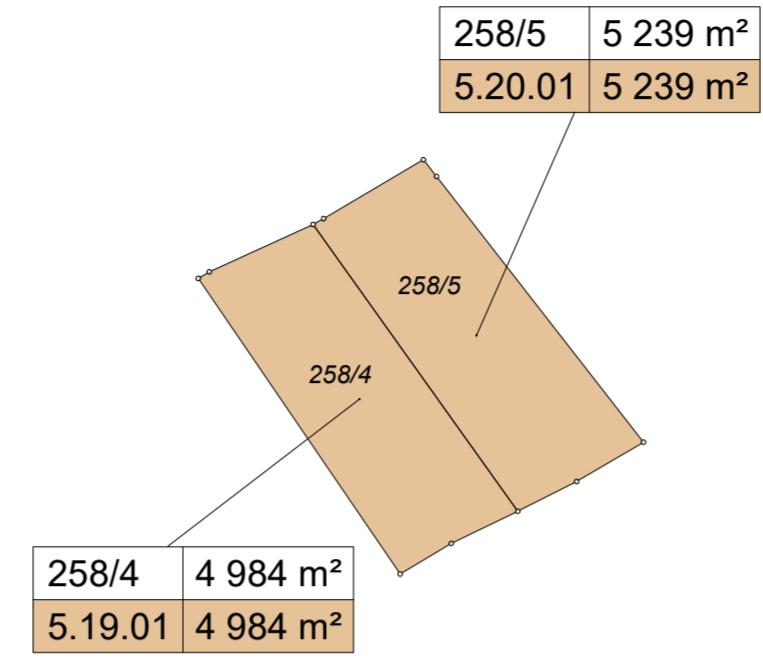

ZEICHENERKLÄRUNG

- zu erwerbende Fläche für LBP - Maßnahmen
- dauernd zu belastende Fläche für LBP - Maßnahmen
- Flurstück / Größe des Flurstückes
- Fl. Nr. im Grunderwerbsverzeichnis / Größe der Teilfläche
- 2 Nr. des Grunderwerbsplanes
- 34 Kl. Nr. des betroffenen Flurstückes
- 1 Teilfläche eines Flurstückes
- Zusammengehörigkeitspaar
- Gemarkungsgrenze
- Flurgrenze
- Flurstücksgrenze
- Flurstücksgrenze außerhalb / innerhalb des Baufeldes
- 116
- 12

Gemeinde Schwarzenbruck  
Gemarkung Altenthann

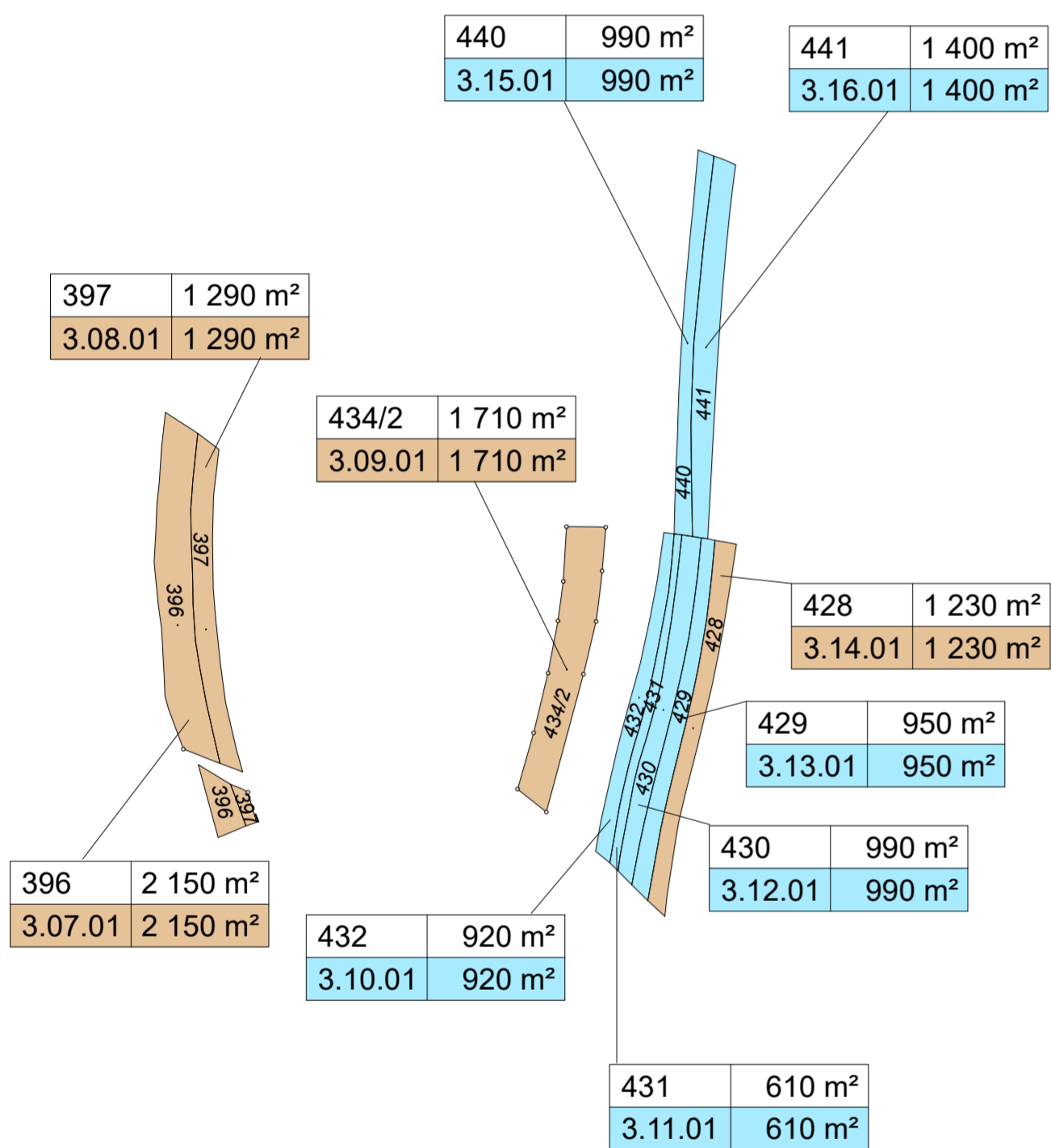

Gemeinde Leinburg  
Gemarkung Diepersdorf

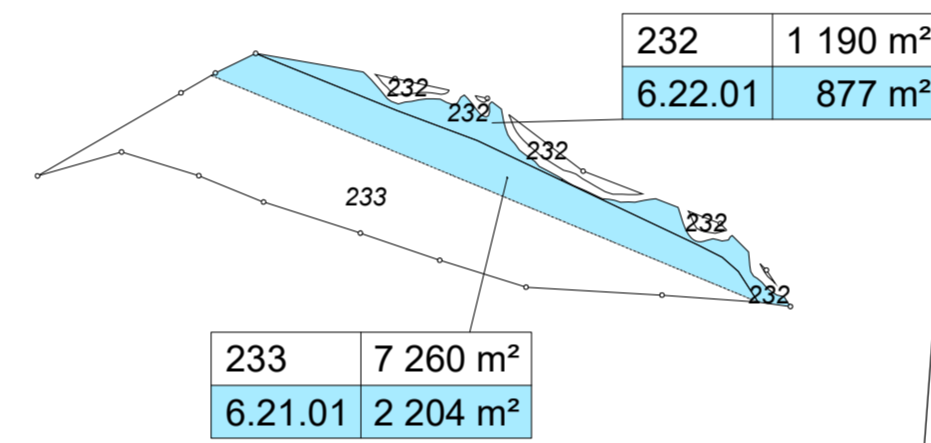

Gemeinde Röthenbach a.d. Pegnitz  
Gemarkung Haimendorf

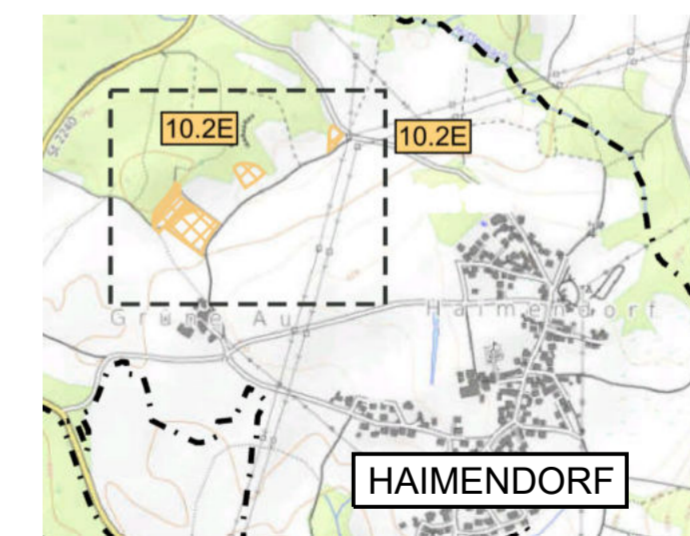
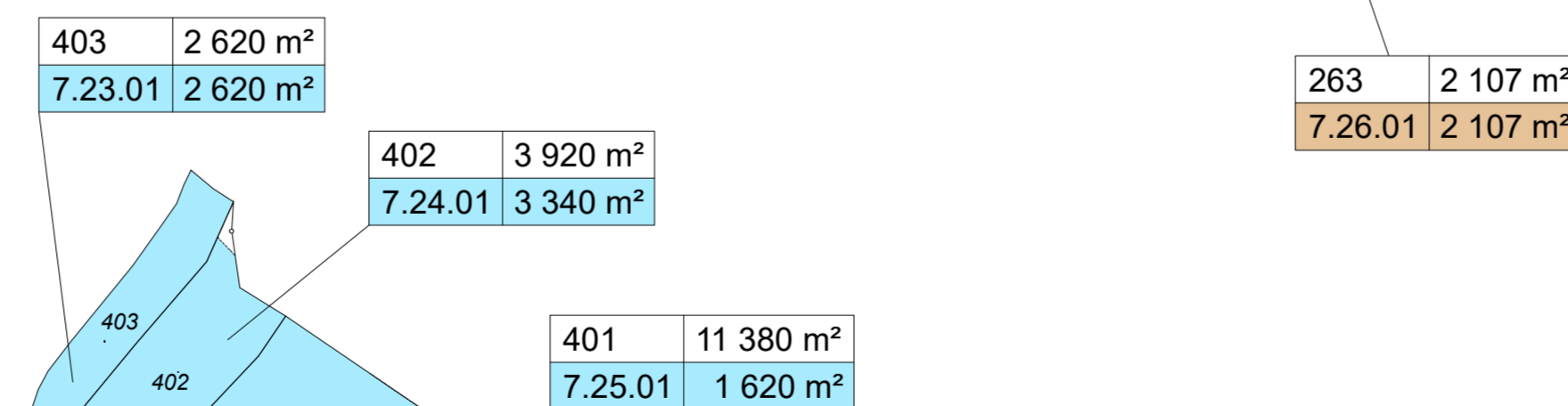

Gemeinde Winkelhaid  
Gemarkung Winkelhaid

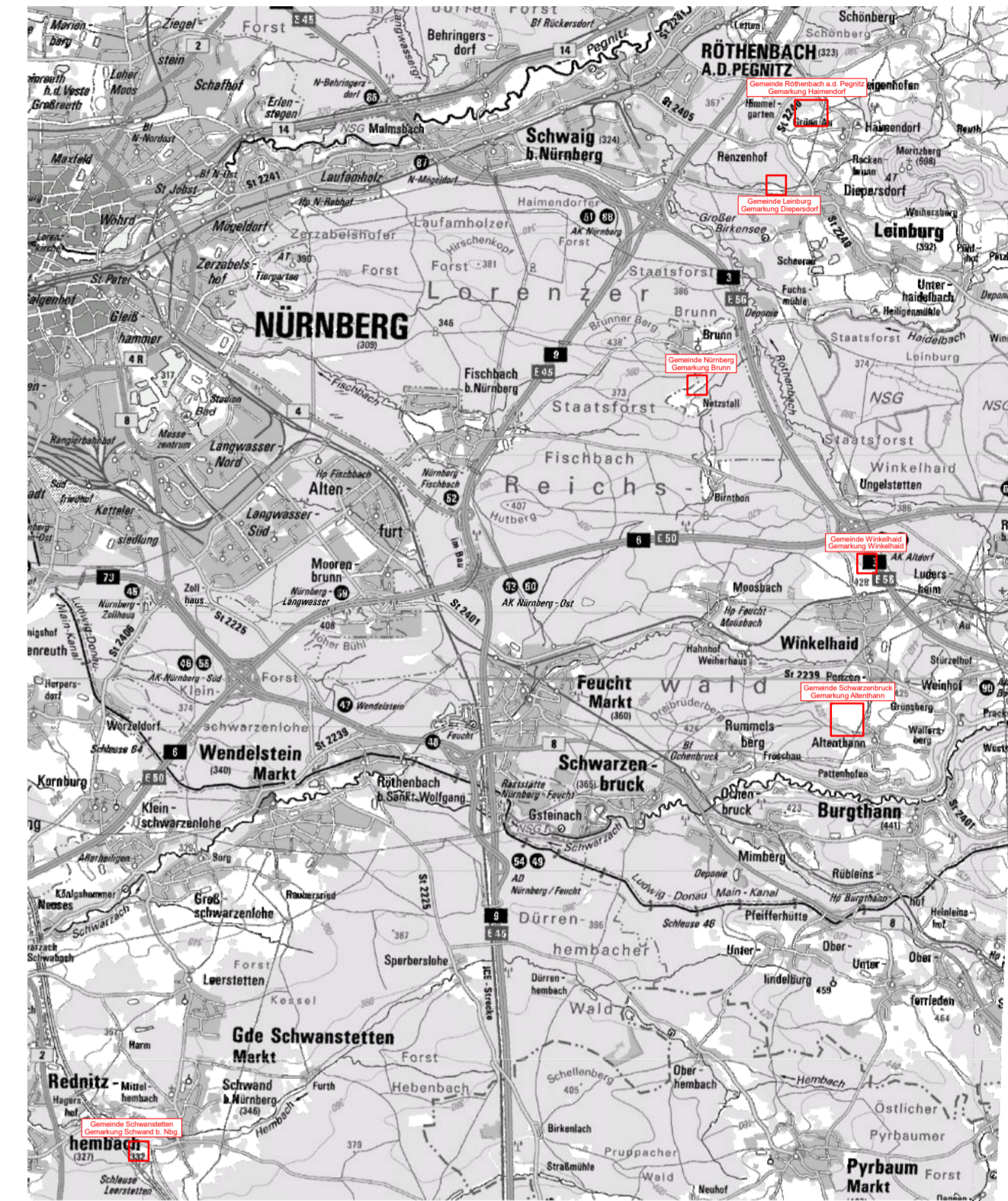
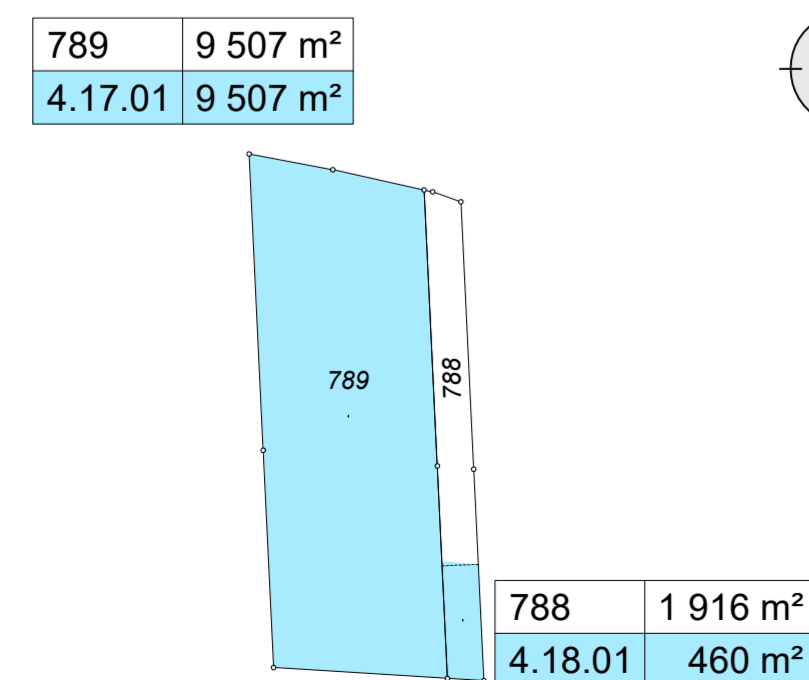

Entwurfsbearbeitung: **Höhner & Partner**  
INGENIEURKUNFTGESELLSCHAFT  
BERATENDE INGENIEURE  
Helmstraße 18a 90047 Bamberg Tel. (0951)98081-0 Fax. (0951)98081-33

bearbeitet: 2022/2023 Roth/Freundel  
geprüft: 2023 Kühnlein  
Datum: 10\_01\_14\_ge\_0p\_S-A-W-B-D-H-PLT  
Objekt: 10\_01\_14\_ge\_0p\_S-A-W-B-D-H  
Projekt-Nr.: ADN1901  
Bamberg, 06.12.2023

**Die Autobahn**  
Niederlassung Nordbayern  
Fiaschenhofstraße 55, 90042 Nürnberg

bearbeitet:   
gezeichnet:   
geprüft: A121 Malter-Manzke  
PSS-Nr.: A-02365-00  
Bezeichnung:   
Datum: 10\_01\_14\_ge\_0p\_S-A-W-B-D-H-PLT

Nr.	Art der Änderung	Datum	Zeichen

Lagesystem	DHDN90 GK - (EPSG31468)	Stand Kataster	07.09.2022
Höhensystem	DHHN2016 (NHN) - (EPSG7837)	Bestandsvermessung	10.10.2019

**FESTSTELLUNGSENTWURF**

Die Autobahn GmbH des Bundes  
Unterlage / Blatt-Nr.: 10.1 / 14  
Grunderwerbsplan  
LBP - Maßnahmen 10.2E; 9.1A; 9.2A  
Gmkg. Schwand, Altenthann, Winkelhaid  
Brunn, Diepersdorf, Haimendorf  
PROJIS-Nr.: 09 920 099 00 Maßstab: 1:2500

**8-streifiger Ausbau der BAB A 9  
AK Nürnberg bis AK Nürnberg - Ost**  
Bau-km 401+150 (A3) - 380+320 (A9)

Aufgestellt: 14.12.2023  
Niederlassung Nordbayern  
Abteilung A1, Planung  
I.A.   
Rudhardt, Teamleiter

Geprüft: 14.12.2023  
Niederlassung Nordbayern  
Abteilung A1, Planung  
I.A.   
Malwald, Abteilungsleiter

© Bayerisches Landesamt für Umwelt, www.lfu.bayern.de  
© Bayerische Vermessungsverwaltung, Geobasisdaten  
© Darstellung der Flurstücke als Eigentumsverhältnisse sind genehmigt  
Bezugssystem: Gauß-Krüger  
Transformation UTM=>GK => 301M-SAL  
Anlagen zum Lager- und Informationssystem siehe Planstempel  
Auszug enthält Daten aus dem Rauminformationssystem